



PROJETO  
**ADEGA QUINTA DA GAIVOSA**

CATEGORIA

CLIENTE  
**DOMINGOS ALVES DE SOUSA**

LOCALIZAÇÃO  
**SANTA MARTA DE PENAGUIÃO, PORTUGAL**

ANO DE PROJETO  
**2012 - 2013**

ANO DE OBRA  
**2013 - 2015**

VALOR DE OBRA  
**1.310.000 €**

**CARACTERÍSTICAS PRINCIPAIS**

“A Adega Quinta da Gaivosa esconde, como numa garrafa negra, o tesouro dos Vinhos Alves de Sousa. A recepção, debruçada sobre a paisagem, liga intencionalmente o território Douro ao início do vinho. Lagares, inoxs, laboratório e engarrafamento, fundem-se em transparências mútuas, exibindo a lógica de que tudo se complementa com precisão. As barricas, fazem o seu trabalho moroso na penumbra de salas escuras abaixo da terra. Em chão de xisto, na loja e sala de provas, inicia-se o marketing da marca... no inesperado terraço panorâmico, ficamos de novo a sós, entre o Douro, o céu... e os vinhos Alves de Sousa.”

**SERVIÇOS PRESTADOS**

Projeto de Arquitetura e Especialidades. Serviços de Suporte: Estudo Geológico-Geotécnico. Arquitetura: Belém Lima Arquitectos (obra nomeada para o prémio Mies Van der Rohe, do European Union Prize for Contemporary Architecture). Fotografia: Fernando Guerra FG+SG

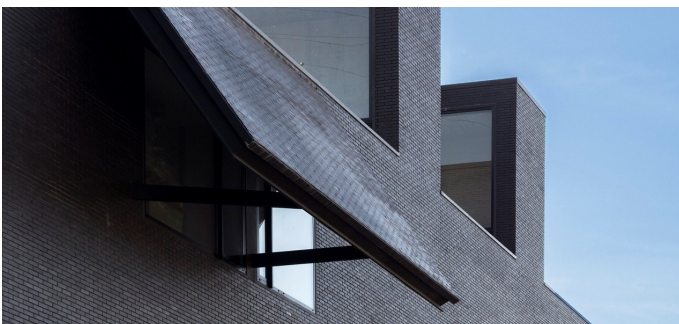

**PONTA DELGADA**

RUA ARCANJO LAR 9 R/C  
9500-162 PONTA DELGADA | PORTUGAL  
(+351) 296 287 031  
[geral@msw-consultores.pt](mailto:geral@msw-consultores.pt)

**LISBOA**

RUA JOÃO SARAIVA Nº 32  
1700-250 LISBOA  
(+351) 219 108 930  
[geral@msw-consultores.pt](mailto:geral@msw-consultores.pt)