



PROJETO
EDIFÍCIO CENTRO FINANCEIRO DE MAIANGA

CATEGORIA

CLIENTE
L&L ENGENHARIA

LOCALIZAÇÃO
LUANDA, ANGOLA

ANO DE PROJETO
2012

ANO DE OBRA
2012

VALOR DE OBRA
133.264.000 USD

CARACTERÍSTICAS PRINCIPAIS

O Edifício Centro Financeiro da Maianga, apresenta-se num gaveto entre as ruas Alexandre Peres e Rua do Eng.º Artur Torres, próximo do centro de negócios de Luanda, ocupando uma área de implantação de 1068.00 m2. Trata-se de um edifício de escritórios e comércio, com uma área total de construção de 16.800 m2, subdividida em: - 5 pisos em cave para estacionamento e áreas técnicas; - piso térreo e mezzanine para comércio; - 8 pisos de escritórios.

SERVIÇOS PRESTADOS

Projeto de especialidades de engenharia e assistência técnica. Arquitetura: Central Architectos.

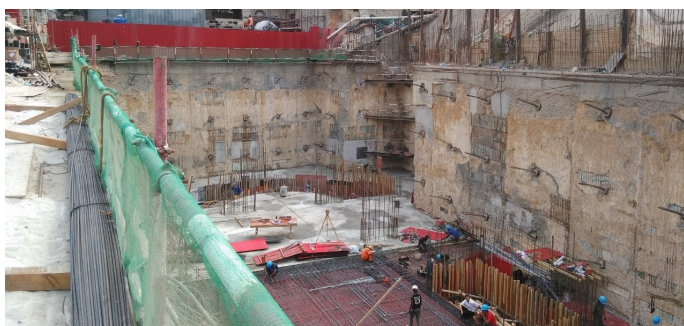

PONTA DELGADA

RUA ARCANJO LAR 9 R/C
9500-162 PONTA DELGADA | PORTUGAL
(+351) 296 287 031
geral@msw-consultores.pt

LISBOA

RUA JOÃO SARAIVA Nº 32
1700-250 LISBOA
+351 219 108 930
geral@msw-consultores.pt